GLOBUS Meisterbäckerei

Ich weiß, was in unserem Teig steckt. Weil ich ihn selbst geknetet habe.

Frau Kleemann,
Bäckermeisterin der Meisterbäckerei

GLOBUS Landbrot
60/40 Roggenmischbrot, kräftig ausgebacken mit 20 Stunden gereiftem Natursauerteig und Sonnenblumenkernen

1.000 g **3.60**

Kräftig ausgebacken mit 20 Stunden gereiftem Natursauerteig und Sonnenblumenkernen

Snackinsel

Für den kleinen Hunger beim Großeinkauf: leckere Backwaren, Snacks und mehr.

1 belegtes GLOBUS Mehrkornbrötchen + 1 Kaffee nach Wahl

Kombiangebot

2.99

Nussstriezel mit Butterstreuseln
1 kg = 7.08

1 Stück **4.60**

GLOBUS Plunder-Set
Verschiedene Sorten, je 600 g, Stück = 1.11

je 6 Stück **6.65**

GLOBUS Butter-Streuselkuchen
Mit Vanillecreme, ein ganzer Kuchen, 1 kg = 7.57

600 g **5.30**

GLOBUS Laugenbrezel-Aktion
Mehrmals täglich frisch, Stück = 0.55

6 Stück **3.30**

6 kaufen – nur 5 bezahlen

GLOBUS Nuss-Striezel
Butterplunderteig mit Nussfüllung und Butterstreuseln, 1 kg = 6.69

650 g **4.35**

GLOBUS Schoko-Käsekuchen
Mit kakaohaltiger Fettglasur, ein ganzer Kuchen, 1 kg = 6.35

1.100 g **6.99**

GLOBUS Parisienne
Aus 100 % Weizenmehl gebacken, 1 kg = 6.00

400 g **2.40**

GLOBUS Cookie
Himbeer-White, Triple Chocolate, Chocolate und Hafer-Rosine-Zitrone, Stück = 1.00

4 Stück **3.99**

GLOBUS Schwarzwälder Kirschtorte
Aus frisch aufgeschlagener Sahne hergestellt, eine ganze Torte, 1 kg = 9.93

730 g **7.25**

GLOBUS Ciabatta
Natur, 1 kg = 7.50

280 g **2.10**

GLOBUS Restaurant

Lecker darf kein Luxus sein! Darum bieten wir Ihnen beste Qualität zu fairen Preisen.

Aus unserer Eigenproduktion

Rinderroulade
mit Bratensauce

100 g **2.00**

Couscous-Salat
mit Paprika, Zwiebeln und Granatapfel, 1 kg = 8.63

300 g **2.59**

Wochengerichte

Hähnchengeschnetzeltes
auf Butterspätzle

9.00

Schweinebraten
mit Bayrisch Kraut und Klößen

10.00

Wechselnde Tagesgerichte

Montag

Hühnerfrikassee
mit Erbsen und Karotten, dazu Reis

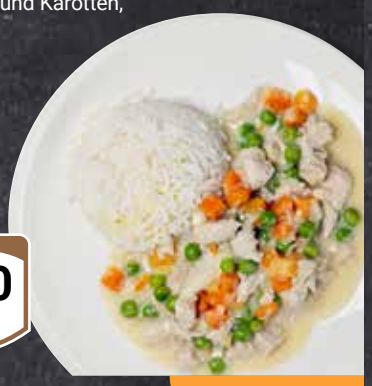

8.50

Dienstag

Frischer Blumenkohl
mit Käse überbacken, dazu Sauce Hollandaise und Salzkartoffeln

7.50

Mittwoch

Rinderbraten
mit Frühlingsgemüse, dazu Klöße

11.50

Donnerstag

Tag der Arbeit

Am 1. Mai, dem Tag der Arbeit, bleiben GLOBUS Markthalle und Gastronomie geschlossen.

Freitag

Rotbarsch
in Eihülle mit Kräutersauce, dazu Gemüsereis

10.50

Samstag

Geschmorte Wirsingroulade
mit Bratensauce, dazu Kartoffelstampf

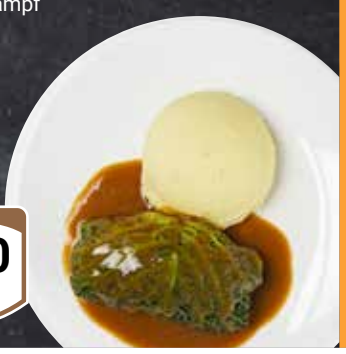

8.50

Informationen zu Allergenen und Zusatzstoffen entnehmen Sie bitte den Aushängen in unserem GLOBUS Restaurant.